BẢN ĐỒ KẾ HOẠCH SỬ DỤNG ĐẤT NĂM 2021 THÀNH PHỐ BIÊN HÒA
(BIÊN TẬP ĐỐI VỚI ĐỊA BÀN PHƯỜNG TRẢNG DÀI)

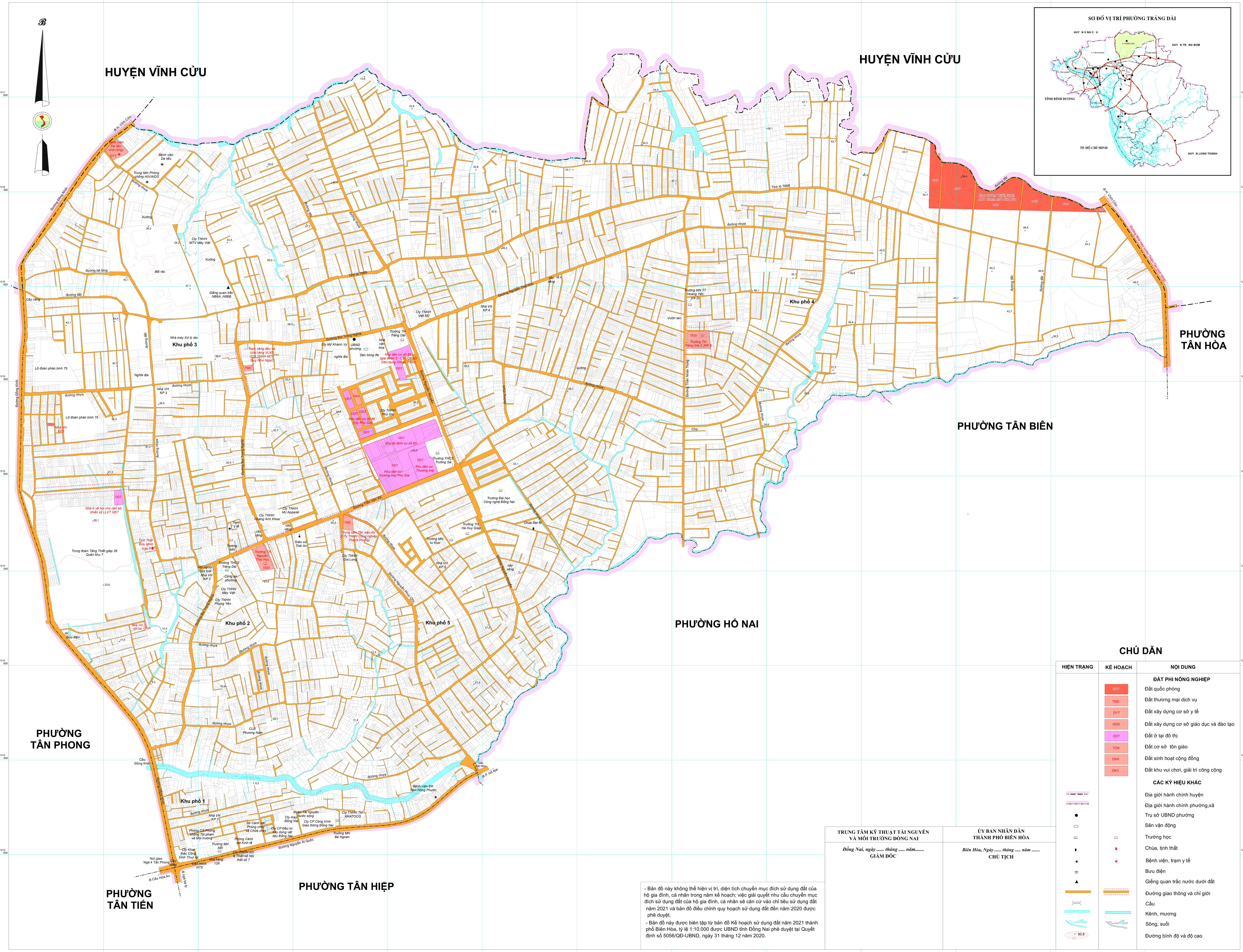

CHÚ DẪN

HIỆN TRẠNG	KẾ HOẠCH	NỘI DUNG
		ĐẤT PHI NÔNG NGHIỆP
	CQP	Đất quốc phòng
	TMD	Đất thương mại dịch vụ
	DYT	Đất xây dựng cơ sở y tế
	DGD	Đất xây dựng cơ sở giáo dục và đào tạo
	ODT	Đất ở tại đô thị
	TON	Đất cơ sở tôn giáo
	DSH	Đất sinh hoạt cộng đồng
	DKV	Đất khu vui chơi, giải trí công cộng
		CÁC KÝ HIỆU KHÁC
		Địa giới hành chính huyện
		Địa giới hành chính phường,xã
		Trụ sở UBND phường
		Sân vận động
		Trường học
		Chùa, tịnh thất
		Bệnh viện, trạm y tế
		Bưu điện
		Giếng quan trắc nước dưới đất
		Đường giao thông và chỉ giới
		Cầu
		Kênh, mương
		Sông, suối
80.8		Đường bình độ và độ cao

- Bản đồ này không thể hiện vị trí, diện tích chuyển mục đích sử dụng đất của hộ gia đình, cá nhân trong năm kế hoạch; việc giải quyết nhu cầu chuyển mục đích sử dụng đất của hộ gia đình, cá nhân sẽ căn cứ vào chỉ tiêu sử dụng đất năm 2021 và bản đồ điều chỉnh quy hoạch sử dụng đất đến năm 2020 được phê duyệt.
- Bản đồ này được biên tập từ bản đồ Kế hoạch sử dụng đất năm 2021 thành phố Biên Hòa, tỷ lệ 1:10.000 được UBND tỉnh Đồng Nai phê duyệt tại Quyết định số 5056/QĐ-UBND, ngày 31 tháng 12 năm 2020.

TRUNG TÂM KỸ THUẬT TÀI NGUYÊN VÀ MÔI TRƯỜNG ĐỒNG NAI	ỦY BAN NHÂN DÂN THÀNH PHỐ BIÊN HÒA
Đồng Nai, ngày ...... tháng ..... năm....... GIÁM ĐỐC	*Biên Hòa, Ngày ...... tháng ..... năm ....* CHỦ TỊCH

TỶ LỆ 1 : 7 000

Bản đồ được thành lập bằng công nghệ bản đồ số, hệ VN-2000, kinh tuyến trục 107°45', múi chiếu 3°

NGUỒN TÀI LIỆU CHÍNH:
- Bản đồ địa giới hành chính thực hiện theo dự án 513;
- Bản đồ hiện trạng sử dụng đất năm 2019 phường Trảng Dài;
- Bản đồ Điều chỉnh Quy hoạch sử dụng đất đến năm 2020 thành phố Biên Hòa.

ĐƠN VỊ XÂY DỰNG
Trung tâm Kỹ thuật Tài nguyên và Môi trường Đồng Nai